GR CZ AR TR

RAINBOW HIGH CREATIVE CRYSTALS

Skyler BRADSHAW

SKU: 121374EUC

Ηλικία 8+ | VĚK 8+ | لأعمار 8 أعوام فما | Yaş 8+

⚠ ΠΡΟΕΙΔΟΠΟΙΗΣΗ: ΚΙΝΔΥΝΟΣ ΑΣΦΥΞΙΑΣ-Μικρά εξαρτήματα. Δεν ενδείκνυται για παιδιά κάτω των 3 ετών.

⚠ VAROVÁNÍ! NEBEZPEČÍ ZALKNUTÍ.- Malé části. Nevhodné pro děti do 3 let.

⚠ تحذير : خطر الاختناق - أجزاء صغيرة. غير مناسب للأطفال أقل من 3 أعوام.

⚠ UYARI: BOĞULMA TEHLİKESİ-Küçük parçalar. 3 yaşın altındaki çocuklar için uygun değildir.

GR- ΑΠΑΙΤΕΙΤΑΙ ΕΠΙΒΛΕΨΗ ΑΠΟ ΕΝΗΛΙΚΑ CZ- VYŽADUJE SE DOHLED DOSPĚLÉ OSOBY AR- إشراف الكبار ضروري TR- YETİŞKİN GÖZETİMİ GEREKLİ

GR- ΣΥΜΜΟΡΦΩΝΕΤΑΙ ΜΕ ASTM D 4236 CZ- ODPOVÍDÁ NORMĚ ASTM D-4236 AR- يتوافق مع ASTM D 4236 TR- ASTM D-4236'YA UYGUNDUR

GR Περιεχόμενα

- **A. 1 Κούκλα με ένα ζευγάρι παπούτσια , 1 τοπάκι & 1 φούστα**
- **B. 1 ζευγάρι σκουλαρίκια**
- **C. 1 Τσάντα**
- **D. 1 στέκα**
- **E. 1 ζευγάρι γυαλιά ηλίου**
- **F. 1 Δαχτυλίδι**
- **G. 1 Χτένα**
- **H. 1 UV ρητίνης μπουκάλι**
- **I. 1 γυαλόχαρτο**
- **J. 1 καλούπι τσάντας**
- **K. 1 κρυστάλλινο καλούπι στέκας**
- **L. 1 κρυστάλλινο καλούπι δαχτυλιδιού**
- **M. 1 κρυστάλλινο καλούπι γυαλιών ηλίου και σκουλαρικιών**

CZ OBSAH

- **A. 1 panenka s 1 párem bot, 1 topem, 1 šaty a 1 sukní**
- **B. 1 pár náušnic**
- **C. 1 kabelka**
- **D. 1 čelenka**
- **E. 1 pár slunečních brýlí**
- **F. 1 prsten**
- **G. 1 hřeben**
- **H. 1 lahvička s UV pryskyřicí**
- **I. 1 brusný papír**
- **J. 1 forma na kabelku**
- **K. 1 forma na křišťálovou čelenku**
- **L. 1 forma na křišťálové prsten**
- **M. 1 forma na křišťálové sluneční brýle a náušnice**

AR المحتويات

- A. عدد 1 دمية مع زوج من الأحذية، قميص واحد، فستان واحد، وتنورة واحدة
- B. زوج من الأقراط
- C. عدد 1 حقيبة
- D. عدد 1 عصابة رأس
- E. زوج من النظارات الشمسية
- F. عدد 1 خاتم
- G. عدد 1 مشط
- H. عدد 1 زجاجة راتنج أشعة فوق بنفسجية.
- I. عدد 1 ورق صنفرة
- J. عدد 1 قالب حقيبة
- K. عدد 1 قالب كريستال لعصابة الرأس
- L. عدد 1 قالب كريستال للخاتم
- M. قالب كريستال للنظارات الشمسية والأقراط

TR İÇINDEKILER

- **A. 1 çift ayakkabı, 1 üst ve 1 etekli bebek**
- **B. 1 çift küpe**
- **C. 1 Çanta**
- **D. 1 Saç Bandı**
- **E. 1 Güneş Gözlüğü**
- **F. 1 Yüzük**
- **G. 1 Tarak**
- **H. 1 UV reçine şişesi**
- **I. 1 Zımpara Kağıdı**
- **J. 1 Çanta kalıbı**
- **K. 1 Saç bandı kristal kalıbı**
- **L. 1 Yüzük kristal kalıbı**
- **M. 1 Güneş gözlüğü ve küpe kristal kalıbı**

GR- Παρακαλούμε κρατήστε αυτό το εγχειρίδιο για αναφορά, καθώς περιέχει σημαντικές πληροφορίες. CZ- Uschovejte si tento návod k použití, protože obsahuje důležité informace.
AR- يرجى الاحتفاظ بهذا الدليل كمرجع لأنه يحتوي على معلومات مهمة. TR- Önemli bilgiler içerdiğinden lütfen bu kılavuzu referans olarak saklayın.

GR ⚠ ΠΡΟΕΙΔΟΠΟΙΗΣΗ!

- **Δεν είναι κατάλληλο για παιδιά κάτω των 8 ετών.**
- **Απαιτείται επίβλεψη από ενήλικα.**
- **Να κρατάτε μικρότερα παιδιά κάτω απο το συγκεκριμένο όριο ηλικίας και τα ζώα μακριά από την περιοχή δραστηριότητας.**
- **Πολύ θερμό – Ρητίνη υπό έκθεση σε UV.**
- Να πλένετε τα χέρια σας σχολαστικά πριν από κι έπειτα από τη χρήση.
- Να διατηρείται η ρητίνη μακριά από τα μάτια.
- Αν εμφανιστεί ερεθισμός, σταματήστε τη χρήση.
- Να χρησιμοποιείται σε καλά αεριζόμενη περιοχή.
- Να αποφεύγεται η απευθείας εισπνοή.
- Να αποφεύγεται η επαφή με το δέρμα. Να πλένετε τα χέρια σας εξονυχιστικά έπειτα από τη χρήση.

ΣΗΜΑΝΤΙΚΕΣ ΠΛΗΡΟΦΟΡΙΕΣ

- Τα περιεχόμενα, συμπεριλαμβανομένων των τεχνικών προδιαγραφών και των χρωμάτων, ενδέχεται να διαφέρουν από τις απεικονιζόμενες φωτογραφίες.
- Καλώστε την περιοχή παιχνιδιού για την πρόληψη ζημιών σε επιφάνειες.
- Ένας ενήλικας πρέπει να είναι παρών όταν τα παιδιά παίζουν με την ρητίνη.
- Να έχετε αλκοολ για εντροβές ή μαντήλακια κοντά για να καθαρίσετε την ακαταστασία και τα χέρια σας. Αλκοολ για εντρίβές ή μαντήλακια δεν συμπεριλαβάνονται.
- **Σας προτείνουμε να φοράτε γάντια και προστασία ματιών όσο χρησιμοποιείτε τη ρητίνη. Γάντια και προστασία ματιών δεν συμπεριλαμβάνονται.**
- Να μην χρησιμοποιείτε αντικείμενα ή αξεσουάρ που δεν παρέχονται στο σύνολο ή δεν προτείνονται στις οδηγίες χρήσης με αυτό το σύνολο.
- Σε περίπτωση τραυματισμού, πάντα να ζητάτε ιατρική συμβουλή. Σε περίπτωση κατάποσης: Ξεπλύνετε το στόμα και πιείτε φρέσκο νερό. Να μην προκαλείτε εμετό. Να ζητάτε άμεση ιατρική συμβουλή.
- Να μην τρώτε, πίνετε ή καπνίζετε στην περιοχή δραστηριότητας.
- Συνιστάται να κατακαθίσετε την ρητίνη σε απευθείας ακτίνες ηλιακού φωτός ή σε φως υπεριώδους ακτινοβολίας 365 nm (δεν συμπεριλαβάνεται) (Σημείωση: Η ένταση του ήλιου ενδέχεται να ποικίλει αναλόγως την τοποθεσία σας και την ώρα της ημέρας.)
- Οι ικανότητες των παιδιών ποικίλουν, ακόμα κι εντός μιας ηλικιακής ομάδας. Οι ενήλικες που επιβλέπουν θα πρέπει να χρησιμοποιήσουν αυτές τις οδηγίες και τη διακριτική τους ευχέρεια σχετικά με το ποιες δραστηριότητες είναι κατάλληλες κι ασφαλείς για τα παιδιά.

CZ ⚠ VAROVÁNÍ!

- **Není vhodné pro děti do 8 let.**
- **Vyžaduje se dohled dospělé osoby.**
- **Děti mladšího věku a zvířata nepouštějte do prostoru aktivit.**
- **Velmi teplá - Pryskyřice pod vlivem UV záření.**
- Před a po použití si důkladně umyjte ruce.
- Dbejte na to, aby se pryskyřice nedostala do očí.
- Pokud dojde k podráždění, přestaňte ji používat.
- Používejte v dobře větraném prostoru.
- Vyhněte se přímému vdechování.
- Vyhněte se kontaktu s pokožkou. Po použití si důkladně umyjte ruce.

DŮLEŽITÉ INFORMACE

- Obsah včetně specifikací a barev se může lišit od vyobrazených fotografií.
- Hrací plochu zakryte, aby nedošlo k poškození povrchů.
- Při hře s pryskyřicí musí být přítomna dospělá osoba.
- Alkohol nebo ubrousky mějte poblíž, abyste si umyli nepořádek a ruce. Alkohol ani ubrousky nejsou součástí balení.
- **Při používání pryskyřice se důrazně doporučuje nosit rukavice a ochranu očí. Rukavice a ochrana očí nejsou součástí dodávky.**
- Nepoužívejte žádné položky nebo příslušenství, které nebyly dodány se sadou nebo doporučeny v návodu k použití s touto sadou.
- V případě zranění vždy vyhledejte lékařskou pomoc. Při požití: Vypláchněte ústa a vypijte čerstvou vodu. Nevyvolávejte hlasování. Okamžitě vyhledejte lékařskou pomoc.
- V oblasti činnosti nejezte, nepijte ani nekuřte.
- Doporučuje se vytvrzovat pryskyřici na přímém slunci nebo 365nm UV světle (není součástí dodávky). (Poznámka: Intenzita slunce se může lišit v závislosti na vaší poloze a denní době.)
- Schopnosti dětí se liší, a to i v rámci věkových skupin. Dohlížející dospělí by se měli řídit těmito pokyny a měli by uvážlivě určit, které činnosti jsou pro ně vhodné a bezpečné.

AR ⚠ تحذير

- غير مناسب للأطفال تحت سن 8 سنوات.
- يتطلب إشراف الكبار.
- أبق الأطفال الأصغر من العمر المحدد والحيوانات بعيدًا عن منطقة النشاط.
- الراتنج يصبح دافئًا جدًا عند تعرضه للأشعة فوق البنفسجية.
- اغسل يديك جيدًا قبل الاستخدام وبعده.
- تجنب ملامسة الراتنج للعينين.
- إذا حدث تهيج، توقف عن الاستخدام.
- استخدم في منطقة جيدة التهوية.
- تجنب الاستنشاق المباشر.
- تجنب ملامسة الجلد. اغسل يديك جيدًا بعد الاستخدام.

معلومات هامة

- قد يختلف المحتوى، بما في ذلك المواصفات والألوان، عن الصور الموضحة.
- قم بتغطية منطقة اللعب لمنع تلف الأسطح.
- يجب أن يكون شخص بالغ حاضرًا عند اللعب بالراتنج.
- احتفظ بالكحول المحمر أو المناديل المبللة بالقرب منك لتنظيف الفوضى ويديك. (الكحول المحمر أو المناديل غير مشمولة).
- يوصى بشدة بارتداء القفازات وحماية العينين أثناء استخدام الراتنج. (القفازات وحماية العينين غير مشمولة).
- لا تستخدم أي عناصر أو إكسسوارات لم يتم تزويدها مع المجموعة أو الموصى بها في التعليمات لاستخدامها مع هذه المجموعة.
- في حالة الإصابة، احرص دائمًا على طلب المشورة الطبية. إذا تم البلع: اشطف الفم واشرب ماءً نقيًا. لا تحفز القيء. احصل على مشورة طبية فورية.
- لا تأكل أو تشرب أو تدخن في منطقة النشاط.
- يُوصى بتثبيت الراتنج تحت أشعة الشمس المباشرة أو ضوء الأشعة فوق البنفسجية 365 نانومتر (غير مشمول). (ملاحظة: قد تختلف شدة الشمس حسب موقعك والوقت من اليوم).
- تختلف قدرات الأطفال، حتى ضمن الفئات العمرية نفسها. يجب على البالغين المشرفين استخدام هذه التعليمات وتوخي الحذر بشأن الأنشطة التي تناسبهم وتكون آمنة لهم.

TR ⚠ UYARI!

- **8 yaşından küçük çocuklar için uygun değildir.**
- **Yetişkin gözetimi gereklidir.**
- **Belirtilen yaş sınırının altındaki küçük çocukları ve hayvanları aktivite alanından uzak tutun.**
- **Çok sıcak - UV ışınlarına maruz kalan reçine.**
- Kullanmadan önce ve sonra ellerinizi iyice yıkayın.
- Reçineyi gözlerinizden uzak tutun.
- Tahriş meydana gelirse, kullanmayı bırakın.
- İyi havalandırılmış bir alanda kullanın.
- Doğrudan solumaktan kaçının.
- Cilt temasından kaçının. Kullandıktan sonra ellerinizi iyice yıkayın.

ÖNEMLI BILGILER

- İçerikler, özellikler ve renkler dahil olmak üzere, tasvir edilen fotoğraflardan farklı olabilir.
- Yüzeylere zarar vermemek için oyun alanını örtün.
- Reçine ile oynarken bir yetişkin bulunmalıdır.
- Reçine ile oynarken bir yetişkin bulunmalıdır. • Dağınıklığı ve ellerinizi temizlemek için sürtünme alkolü veya mendilleri yakınlarda bulundurun. Sürtünme alkolü veya mendilleri dahil değildir.
- **Reçine kullanırken elduven ve göz koruması takmanız şiddetle tavsiye edilir. Elduven ve göz koruması dahil değildir.**
- Setle birlikte verilmeyen veya bu setle birlikte kullanılması talimatlarda önerilmeyen hiçbir ürün veya aksesuarı kullanmayın.
- Yaralanma durumunda her zaman tıbbi yardım alın. Yutulması halinde: Ağzınızı yıkayın ve temiz su için. Kusturmayın. Hemen tıbbi yardım alın.
- Aktivite alanında yemek yemeyin, içecek veya sigara içmeyin.
- Reçineyi doğrudan güneş ışığına veya 365nm UV ışığına (dahil değildir) yerleştirmeniz önerilir. (Not: Güneşin yoğunluğu bulunduğunuz yere ve günün saatine bağlı olarak değişebilir.)
- Çocukların yetenekleri, yaş grupları arasında bile farklılık gösterir. Gözetmen yetişkinler bu talimatları kullanmalı ve hangi aktivitelerin onlar için uygun ve güvenli olduğuna dair takdir yetkisi kullanmalıdır.

ΤΡΟΠΟΣ ΧΡΗΣΗΣ ΡΗΤΙΝΗΣ

- Υπάρχει αρκετή ρητίνη για τη δημιουργία ενός από κάθε κομμάτι καλουπιού.
- Ζεστάνετε τη ρητίνη τρίβοντας το μπουκάλι ανάμεσα στις παλάμες σας για ένα λεπτό ή και παραπάνω για να το κάνετε να χύνετε ευκολότερα.
- Για να το κάνετε να χύνετε ευκολότερα, προσθέτήστε να κρατήσετε το μπουκάλι ανάποδα, με το ΚΑΠΑΚΙ ΠΑΝΩ, σε ένα κύπελο ή μπολ για τουλάχιστον 1 λεπτό.
- Όταν χυθεί, η ρητίνη θα χρειαστεί μερικά λεπτά για να στάξει ή να απλωθεί.
- Αν εμφανιστούν ανεπιθύμητες φούσκες όταν γεμίσετε το καλούπι, χρησιμοποιήστε την άκρη της χτένας για να τις σπάσετε, έπειτα συνεχίστε να γεμίζετε το καλούπι. (Σημείωση: αν ανακατώσετε/αναδεύετε τη ρητίνη, φούσκες θα εμφανιστούν.)

ΑΦΟΥ ΤΕΛΕΙΩΣΕΤΕ

- Καθαρίζετε όλες τις επιφάνειες και τα εργαλεία με αλκοολούχα μαντήλακια μετά τη χρήση. Τα αλκοολούχα μαντήλακια δεν συμπεριλαβάνονται.
- Να φυλάσσεται το προϊόν σε ένα ασφαλές μέρος και να διατηρείται μακριά από παιδιά έπειτα από τη χρήση.
- Πριν από την απόρριψη, κατακαθίσετε οποιοδήποτε περίσσευμα ρητίνης στο μπουκάλι: ανήγετε το μπουκάλι ανοιχτό και τοποθετήστε το σε απευθείας ακτίνες ηλιακού φωτός για 5 λεπτά για να κατακαθίσει. Να μην χύνετε σε αποχετεύσεις.

JAK POUŽÍVAT PRYSKYŘICI!

- Pryskyřice je dost na vytvoření jednoho z každého kusu formy.
- Zahřejte pryskyřici třením lahvičky mezi skvrnami po dobu jedné minuty nebo déle, aby se dala snadno nalévat.
- Aby bylo nalévání snazší, zkuste lahvičku ponechat dnem vzhůru, s víčkem, v šálku nebo misce po dobu alespoň 1 minuty.
- Po nalití bude pryskyřici trvat několik sekund, než kape nebo se roztírá.
- Pokud se při plnění formy objeví nežádoucí bubliny, použijte špičku hřebenu k jejich prasknutí a poté pokračujte v plnění formy. (Poznámka: pokud promícháte/zamícháte, objeví se bublinky pryskyřice.)

AŽ BUDETE MÍT HOTOVO

- Po použití očistěte všechny povrchy a nástroje alkoholovými ubrousky. Ubrousky nejsou součástí dodávky.
- Po použití skladujte výrobek na bezpečném místě a chraňte jej před dětmi.
- Před vyhozením nechte přebytečnou pryskyřici v lahvičce odstát: nechte lahvičku otevřenou a umístěte ji na přímé sluneční světlo na dobu alespoň 5 minut, aby ztuhla. Nevylévejte do kanalizace.

طريقة استخدام الراتنج!

- يوجد كمية كافية من الراتنج لصنع قطعة واحدة من كل قالب.
- قم بتدفئة الراتنج بفرك الزجاجة بين راحتي يديك لمدة دقيقة أو أكثر لتسهيل سكبه.
- لتسهيل السكب، حاول إبقاء الزجاجة مقلوبة رأسًا على عقب، مع غطاء الزجاجة مغلق، في كوب أو وعاء لمدة دقيقة واحدة على الأقل.
- عند السكب، قد يستغرق الراتنج بضع ثوانٍ ليبدأ في التقطير أو الانتشار.
- إذا ظهرت فقاعات غير مرغوب فيها عند ملء القالب، استخدم طرف المشط لتفجيرها، ثم استمر في ملء القالب. (ملاحظة: إذا قمت بمزج/تحريك الراتنج ستظهر الفقاعات).

بعد الانتهاء

- نظف جميع الأسطح والأدوات باستخدام مناديل كحولية بعد الاستخدام. المناديل غير مشمولة.
- احتفظ المنتج في مكان آمن وبعيدًا عن متناول الأطفال بعد الاستخدام.
- قبل التخلص من أي فائض من الراتنج في القاعة، اترك الزجاجة مفتوحة وضعها تحت أشعة الشمس المباشرة لمدة لا تقل عن 5 دقائق حتى يتماسك الراتنج. لا تسكب في المصرف.

REÇINENIN KULLANIMI!

- Her kalıp parçasından bir tane oluşturmak için yeterli reçine vardır.
- Reçineyi, kolayca dökülebilir hale getirmek için şişeyi avuçlarınızın arasında bir dakika veya daha fazla ovalayarak ısıtın.
- Dökmeyi kolaylaştırmak için şişeyi baş aşağı, KAPAĞI AÇIK şekilde, bir fincan veya kasede en az 1 dakika tutmayı deneyin.
- Döküldüğünde, reçinenin dağılmasına veya yayılması birkaç saniye sürecektir.
- Kalıbı doldururken istenmeyen kabarcıklar oluşursa, bunları patlatmak için tarak ucunu kullanın, ardından kalıbı doldurmaya devam edin. (Not: Karıştırırsanız/çalkalarsanız reçine kabarcıkları oluşacaktır.)

İŞINIZ BITTIKTEN SONRA

- Kullanımdan sonra tüm yüzeyleri ve aletleri alkollü mendillerle temizleyin. Mendiller dahil değildir.
- Ürünü güvenli bir yerde saklayın ve kullandıktan sonra çocuklardan uzak tutun.
- Atmadan önce, fazla reçineyi şişeye koyun: şişeyi açık bırakın ve en az 5 dakika doğrudan güneş ışığına koyun. Lavabo giderine dökmeyin.

ΣΥΜΒΟΥΛΕΣ ΑΠΟ ΕΠΑΓΓΕΛΜΑΤΙΕΣ

- Χρησιμοποιείστε την άκρη της χτένας ή την άκρη μιας οδοντογλυφίδας (δεν συμπεριλαμβάνονται) για να απλώσετε την ρητίνη σε μικρούς χώρους και σπάστε οποιεσδήποτε τυχόν φούσκες αέρα. Αν ανακατεύσετε / αναδεύετε, ενδέχεται να εμφανιστούν φούσκες ρητίνης.
- Γεμίστε τα καλούπια μέχρι επάνω έως το άνοιγμα στα καλούπια, αν δεν το κάνετε, το κομμάτι δεν θα ταιριάξει μέσα στο αξεσουάρ του. (Εικόνα A)
- Γείρετε το καλούπι για να απλώσετε την ρητίνη με κατεύθυνση μέσα στα μικρά κενά.
- Χρησιμοποιείστε την επίπεδη πλευρά της χτένας για να αφαιρέσετε περίσσευμα ρητίνης από το πάνω μέρος στο καλούπι πριν να την κατακαθίσετε στον ήλιο.
- Γεμίστε τα καλούπια μέχρι πάνω έως την επιφάνεια σε κάθε καλούπι, έτσι ώστε να είναι στο ίδιο επίπεδο με τα ανοίγματα.
- Αναποδογυρίστε τα καλούπια για να κατακαθίσετε τα κάτω τμήματα ΕΠΕΙΤΑ ΑΠΟ ΤΗΝ κατακάθιση των άνω τμημάτων.
- Ακολουθήστε την αριθμητική σειρά για βγάλετε το κομμάτι εύκολα από τα καλούπια.

PROFESIONÁLNÍ TIPY

- Použijte špičku hřebenu nebo špičku párátka (není součástí dodávky) k rozetření pryskyřice do malých prostorů a prasknutí vzduchových bublin. Pokud zamícháte/zamícháte, mohou se objevit bublinky pryskyřice.
- Naplňte formy až po otvor forem, jinak se kus nevejde do příslušenství. (obr. A)
- Nakloňte formu, aby se pryskyřice rozprostřela do malých prostor.
- Plochou stranou hřebenu odstraňte přebytečnou pryskyřici z horní části formy, než se postavíte na slunce.
- Naplňte formy až po povrch každé formy tak, aby byly v úrovni otvorů.
- Otočte formu pro nastavení spodní části PO nastavení horní části.
- Postupujte podle číselného pořadí, abyste mohli kus snadno vyjmout.

نصائح المحترفين

- استخدم طرف المشط أو طرف عود الأسنان (غير مشمول) لنشر الراتنج في المساحات الصغيرة والتخلص من أي فقاعات هواء. إذا قمت بالخلط أو التحريك، قد تظهر فقاعات في الراتنج.
- املأ القوالب حتى مستوى الفتحة، وإلا فلن تتناسب القطعة مع ملحقها. (الشكل A)
- قم بإمالة القالب لنشر الراتنج في المساحات الصغيرة.
- استخدم الجانب المسطح من المشط لإزالة الفائض من الراتنج من أعلى القالب قبل وضعه في الشمس.
- املأ القوالب حتى سطح كل قالب ليكون المستوى متساويًا مع الفتحات.
- اقلب القالب لتثبيت الجزء السفلي بعد تثبيت الجزء العلوي.
- اتبع ترتيب الأرقام لإخراج القطعة بسهولة من القالب.

ÖN İPUÇLARI

- Reçineyi küçük boşluklara yaymak ve hava kabarcıklarını patlatmak için tarak ucunu veya bir kürdan ucunu (dahil değildir) kullanın. Karıştırırsanız/çalkalarsanız reçine kabarcıkları oluşabilir.
- Kalıpları kalıpların açıklığına kadar doldurun, aksi takdirde parça aksesuarına sığmaz. (Şekil A)
- Reçineyi küçük boşluklara yaymak için kalıbı eğin.
- Güneşe koymadan önce kalıbın üstündeki fazla reçineyi çıkarmak için tarağın düz tarafını kullanın.
- Kalıpları her kalıbın yüzeyine kadar doldurun, böylece açıklıklarla aynı hizaya gelsinler.
- Üst kısmı katılaştırdıktan SONRA alt kısmı katılaştırmak için kalıbı çevirin.
- Parçayı kolayca kalıptan çıkarmak için numara sırasını izleyin..

GR ΔΗΜΙΟΥΡΓΙΑ ΤΣΑΝΤΑΣ

Πριν ξεκινήσετε, βεβαιωθείτε ότι δημιουργείτε κατά των ωρών στο φως της ημέρας:ο ήλιος τότε είναι αρκετά δυνατός για να κατακαθίσει η ρητίνη κατάλληλα.

AR إنشاء حقيبة

قبل أن تبدأ، تأكد من أنك تقوم بإنشاء العمل خلال ساعات النهار عندما تكون الشمس قوية بما يكفي لتثبيت الراتنج بشكل صحيح.

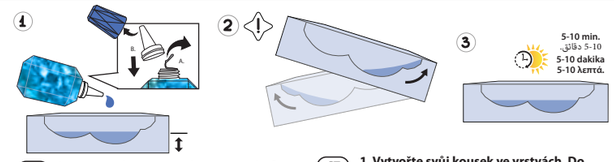

GR **1. Δημιουργήστε το κομμάτι σας σε επίπεδα. Χύστε ελάχιστη ρητίνη μέσα στο καλούπι.**
2. Αναποδογυρίστε το καλούπι πλάγια για να γεμίσετε όλα τα μικρά κενά.
3. Τοποθετήστε τη ρητίνη κάτω από το απευθείας ηλιακό φως για 5-10 λεπτά.

AR 1. قم بإنشاء القطعة الخاصة بك على طبقات. صب كمية صغيرة من الراتنج في القالب.
2. قم بإمالة القالب من جانب إلى آخر لملء جميع الفراغات الصغيرة.
3. ضع الراتنج تحت أشعة الشمس المباشرة لمدة 5-10 دقائق.

CZ **1. Vytvořte svůj kousek ve vrstvách. Do formy nalijte trochu pryskyřice.**
2. Nakloňte formu ze strany na stranu, abyste vyplnili všechny malé prostory.
3. Nechejte pryskyřici na přímém slunci po dobu 5-10 minut.

TR **1. Parçanızı katmanlar halinde oluşturun. Kalıba biraz reçine dökün.**
2. Tüm küçük boşlukları doldurmak için kalıbı yan yana eğin.
3. Reçineyi 5-10 dakika doğrudan güneş ışığı altında tutun.

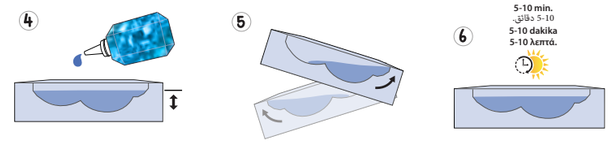

ΔΗΜΙΟΥΡΓΗΣΤΕ ΚΟΡΔΕΛΑ ΚΕΦΑΛΙΟΥ
VYTVOŘTE ČELENKU
اصنع عصابة رأس
BAŞ BANDINI OLUŞTURUN

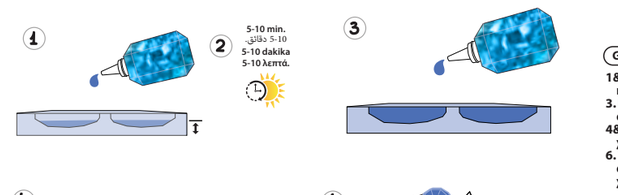

GR **1&2. Χύστε ελάχιστη ρητίνη μέσα στο καλούπι και τοποθετήστε για 5-10 λεπτά.**
3. Γεμίστε το υπόλοιπο από το καλούπι μέχρι την άκρη της επιφάνειας.
4&5. Χρησιμοποιήστε το επίπεδο άκρο της χτένας για να αφαιρέσετε περίσσευμα ρητίνης.
6. Χρησιμοποιήστε το γυαλόχαρτο για να αφαιρέσετε λοφάκια ή αιχμηρές άκρες όσο χρειάζεται.

AR 1&2. صب القليل من الراتنج في القالب واتركه لمدة 5-10 دقائق.
3. املأ بقية القالب حتى حافة السطح.
4&5. استخدم الطرف المسطح للمشط لإزالة الراتنج الزائد.
6. استخدم ورق الصنفرة لإزالة أي نتوءات أو حواف حادة حسب الحاجة.

CZ **1&2. Nalijte trochu pryskyřice do formy a nechte 5-10 minut.**
3. Naplňte zbytek formy až po okraj povrchu.
4&5. Použijte plochý konec hřebenu k odstranění přebytečné pryskyřice.
6. Pomocí brusného papíru podle potřeby odstraňte všechny hrbolky nebo ostré hrany.

TR **1&2. Kalıba biraz reçine dökün ve 5-10 dakika tutun.**
3. Kalıptaki kalan kısmı yüzey kenarına kadar doldurun.
4&5. Fazla reçineyi çıkarmak için tarağın düz ucunu kullanın.
6. Gerektiğinde tümsekleri veya keskin kenarları çıkarmak için zımpara kağıdı kullanın.

CZ VYTVOŘ SI KABELKU

Než začnete, ujistěte se, že tvoříte během denních světelných hodin, kde je slunce dostatečně silné na to, aby vaši pryskyřici správně usadilo.

TR ÇANTA OLUŞTURUN

Başlamadan önce, reçinenizi düzgün bir şekilde yerleştirmek için güneşin yeterince güçlü olduğu gün ışığında yarattığınızdan emin olun.

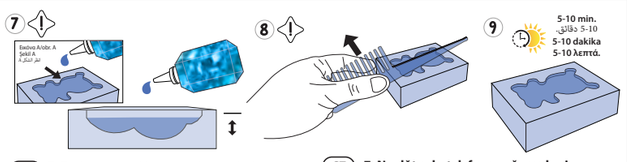

GR **7. Γεμίστε το υπόλοιπο από το καλούπι μέχρι την άκρη της επιφάνειας (Εικόνα A).**
8. Χρησιμοποιήστε το επίπεδο άκρο της χτένας για να αφαιρέσετε περίσσευμα ρητίνης.

AR 7. املأ باقي القالب حتى حافة السطح (انظر الشكل A).
8. استخدم الطرف المسطح للمشط لإزالة الراتنج الزائد.

CZ **7. Naplňte zbytek formy až po okraj povrchu (obr. A).**
8. Použijte plochý konec hřebenu k odstranění přebytečné pryskyřice.

TR **7. Kalıptaki kalan kısmı yüzey kenarına kadar doldurun (Şekil A).**
8. Fazla reçineyi çıkarmak için tarağın düz ucunu kullanın.

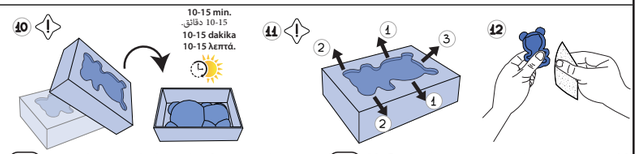

GR **10. Γυρίστε το καλούπι ανάποδα για το κάτω μέρος του καλουπιού.Τοποθετήστε το κάτω από το απευθείας ηλιακό φως για 10-15 λεπτά.**
11. Τραβήξτε τις άκρες για να χαλαρώσετε το καλούπι με την σειρά που εμφανίζεται παραπάνω για να το ξεκαλουπώσετε.
12. Χρησιμοποιήστε το γυαλόχαρτο για να αφαιρέσετε λοφάκια ή αιχμηρές άκρες όσο χρειάζεται.

AR 10. اقلب القالب رأسًا على عقب لضبط الجزء السفلي من القالب. ضعه تحت أشعة الشمس المباشرة لمدة 10-15 دقيقة.
11. اسحب الحواف لفك القالب بالترتيب الموضح أعلاه لتفكيك القالب.
12. استخدم ورق الصنفرة لإزالة أي نتوءات أو حواف حادة حسب الحاجة.

CZ **10. Otočte formu dnem vzhůru, abyste usadili spodní část formy. Umístěte na přímé sluneční světlo po dobu 10-15 minut.**
11. Zatažením za okraje uvolněte formu ve výše uvedeném pořadí pro vyjmutí z formy.
12. Pomocí brusného papíru podle potřeby odstraňte všechny hrbolky nebo ostré hrany.

TR **10. Kalıptaki alt kısmı yerleştirmek için kalıbı ters çevirin. 10-15 dakika doğrudan güneş ışığı altında tutun.**
11. Kalıptan çıkarmak için yukarıda gösterilen sırayla kenarları çekin.
12. Gerektiğinde tümsekleri veya keskin kenarları çıkarmak için zımpara kağıdı kullanın.

ΔΗΜΙΟΥΡΓΗΣΤΕ ΑΞΕΣΟΥΑΡ
VYTVOŘ SI PŘÍSLUŠENSTVÍ
إنشاء إكسسوارات
AKSESUARLAR OLUŞTURUN

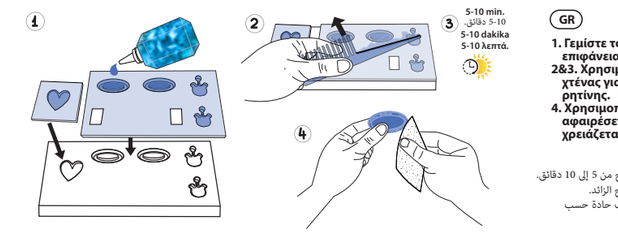

GR **1. Γεμίστε το καλούπι μέχρι την άκρη της επιφάνειας και τοποθετήστε για 5-10 λεπτά.**
2&3. Χρησιμοποιήστε το επίπεδο άκρο της χτένας για να αφαιρέσετε περίσσευμα ρητίνης.
4. Χρησιμοποιήστε το γυαλόχαρτο για να αφαιρέσετε λοφάκια ή αιχμηρές άκρες όσο χρειάζεται.

AR 1. املأ القالب حتى حافة السطح واتركه لمدة تتراوح من 5 إلى 10 دقائق.
2&3. استخدم الطرف المسطح للمشط لإزالة الراتنج الزائد.
4. استخدم ورق الصنفرة لإزالة أي نتوءات أو حواف حادة حسب الحاجة.

CZ **1. Naplňte formu až po okraj povrchu a nechte 5-10 až min.**
2&3. Použijte plochý konec hřebenu k odstranění přebytečné pryskyřice.
4. Pomocí brusného papíru podle potřeby odstraňte všechny hrbolky nebo ostré hrany.

TR **1. Kalıbı yüzey kenarına kadar doldurun ve 5-10 dakika bekletin.**
2&3. Fazla reçineyi çıkarmak için tarağın düz ucunu kullanın.
4. Gerektiğinde tümsekleri veya keskin kenarları çıkarmak için zımpara kağıdı kullanın.

ΓΙΑ ΕΣΕΝΑ! SIZIN IÇIN! لأجلك! PRO TEBE!
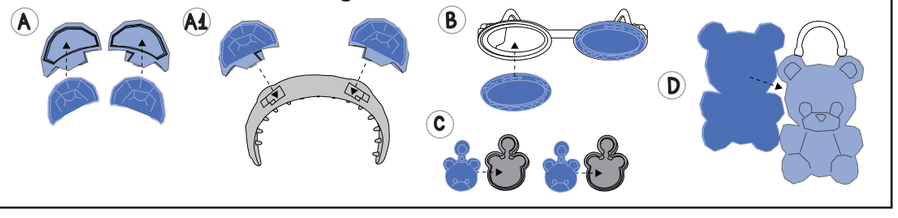
ΣΥΝΑΡΜΟΛΟΓΗΣΕ ΤΟ ΣΥΝΟΛΑΚΙ ΣΟΥ ΜΟΔΑΣ / SESTAV SI MÓDU
جمع الأزياء الخاصة بك / ELBISENIZI BIRLEŞTIRIN